

Teknisk merkehandbok for Helse Førde HF

Handbok for merking av bygningar, tekniske anlegg, teknisk infrastruktur, maskiner og utstyr i Helse Førde.

Rev.	Dato	Utført av	Godkjendt	Beskrivelse
A01	2015-06-18	laveg		Utkast teknisk merkehandbok
A02	2016-10-17	laveg		Justering med modellnummerering
A03	2018-03-19	laveg		Justering av tegningsnummer og TFM spesifik.
A04	2019-04-25	laveg		Implementert TFM2.0 / Kap Leveranse FDV
A06	2019-05-13			Justert 4.2 og godkjent for kontrakt Nybygg PHV
A07	2019-09-04	oleagl		Justert innhald mot FDV manual Helse Vest. Ny layout
A08	2021-02-03	oleagl	ternes	Endra merkesystem, retta diverse.

INNHALD

1.	OM HANDBOKA.....	3
1.1.	Bruk av handboka	3
1.2.	Avvik frå handboka.....	3
2.	REFERANSAR, DEFINISJONAR OG FORKORTINGAR.....	4
2.1.	Normative referansar.....	4
2.2.	Definisjonar	4
2.3.	Forkortingar.....	4
3.	IDENTIFISERING AV KOMPONENTAR OG SYSTEM	5
3.1.	Merkesystem.....	5
3.2.	Spesielt for eksisterande eigedommar.....	5
4.	LOKALISERING, ETASJENUMMER , ROMNAMN OG -NUMMER.....	6
4.1.	Lokaliseringskode.....	6
4.2.	Stadnummer.....	6
4.3.	Områdenummer	7
4.4.	Byggnummer.....	8
4.5.	Etasjenummer	10
4.6.	ROMNUMMER.....	11
4.7.	Romnamn	11
5.	MODELL- OG TEIKNINGSNUMMERERING	12
5.1.	TEIKNINGSNUMMERERING.....	12
5.2.	Namngiving av digitale teikningar	15
5.3.	Modell-nummering.....	16
6.	LEVERANSE AV FDV DOKUMENTASJON	17
6.1.	Nye Førde Sjukehus.....	17

1. OM HANDBOKA

1.1. Bruk av handboka

Denne handboka set krav til identifisering av byggverk, tekniske anlegg, maskiner, utstyr og infrastruktur i samband med bygge- og utviklingsprosjekt i Helse Førde. Manualen omhandlar også nummerering og namngjeving av rom.

Denne manualen stiller krav i tillegg til andre krav stilt av lover, Norsk standard, andre standarar, normer, forskrifter, rettleiarar osv. Merk at andre retningslinjer kan gjelde for medisinske område, der dette er relevant.

Krava som er gjevne, skal følgjast i både store og små prosjekt samt for nybygg. Ved rehabilitering, ombygging og vedlikehald, skal det for kvart einskild prosjekt vurderast om eksisterande merkesystem skal vidareførast.

Manualen skal nyttast og følgjast opp av prosjektleiarar, arkitektar, konsulentar, utførande og eventuelle andre relevante parter som er involverte i prosjekta.

1.2. Avvik frå handboka

Ved behov for å fråvike frå eit eller fleire av krava som er sett i merkehandboka, skal det søkjast om dispensasjon for dette hos eigedomsforvaltninga, ved Teknisk driftsavdeling i Helse Førde.

2.REFERANSAR, DEFINISJONAR OG FORKORTINGAR

2.1. Normative referansar

2.2. Definisjonar

2.3. Forkortingar

3. Identifisering av komponentar og system

Krav i denne handboka gjeld for HFD sine byggverk, tekniske anlegg, maskiner, utstyr og infrastruktur, heretter omtalt som eigedom. Krav i merkehandboka gjeld ikkje for merking av medisinteknisk utstyr.

3.1. Merkesystem

Helse Førde stiller krav til bruk av Norsk Standard sin 3457-serie for identifisering og merking av komponentar og system ved sine eigedomar. Dette skal dekke alle ulike behov for identifikasjon i byggeprosjekt si utvikling frå planlegging og fram til ferdig byggverk.

Følgande refererte dokument inneheld tekst som heilt eller delvis inngår som krav til identifikasjon og merking i HFD sine byggeprosjekt og eigedomsmasse. For daterte referansar gjeld berre den angitt utgåva. For ikkje daterte referansar gjeld den nyaste utgåva av det refererte dokumentet (med eventuelle endringsblad).

Dok.nr	Namn	Versjon/dato
NS 3457-7	Identifikasjon i digitale modeller og for merking i bygninger	
NS 3457-8	Komponentkoder i bygninger	
NS 3457-9	Merking av systemer og komponenter i bygninger	
-	FDVU-manual for Helse Vest	
-	Sykehusbygg - Veiledning til bruk av TFM	

For standandar som enno ikkje har fått status utgitt/gjeldande dokument, gjeld siste tilgjengelege førebelse versjon. Denne er vert tilgjengeleggjort av Helse Førde ved førespurnad.

Spørsmål rundt merkesystem rettast til Teknisk driftsavdeling i Helse Førde.

3.2. Spesielt for eksisterande eigedommar

Helse Førde sin bygningsmasse har fleire ulike merkesystem i drift. Ved mindre endringar i bygningsmassen skal eksisterande merkesystem vidareførast. I grensesnitt mellom ny og gammal bygningsmasse, eller ved større ombyggingar, skal val av merkesystem avgjerast i samråd med eigedomsforvaltninga ved Teknisk driftsavdeling i Helse Førde.

4. LOKALISERING, ETASJENUMMER , ROMNAMN OG -NUMMER

Lokaliseringskodar i Helse Førde er nytta til å identifisere bygnings-/ forvaltningsobjekt ved eigedomsforvaltinga i HFD. Koden er nytta inn i ei rekkje ulike systemstrukturar og skal ikkje avvike frå struktur og oppbygging som definert i denne handboka.

4.1. Lokaliseringskode

Lokaliseringskode i Helse Førde er oppbygd som følgjer:

[Stadnummer][Områdenummer][Byggnummer]

Døme:

Hildrabygget i Førde:

Stadnummer	Områdenummer	Byggnummer
1432	0	07
1432007		

Blokk A i Lærdal

Stadnummer	Områdenummer	Byggnummer
1422	0	02
1422002		

4.2. Stadnummer

Dei fire første nummera i byggnummeret refererer til stadnummer. Stadnummer erstattar tidlegare nytta kommunenummer og er inndelt som følgjer:

Stedsnummer	
1401	FLORA
1416	HØYANGER
1420	SOGNDAL
1422	LÆRDAL
1432	FØRDE
1443	EID

4.3. Områdenummer

Område Lærdal

Område Lærdal	
0	Lærdal Sjukehus (heile sjukehusområdet)
1	
2	
3	

Område Sogndal

Område Sogndal	
0	Sogndal Psykiatri (heile sjukehusområdet Sogndal)
1	
2	
3	

Område Nordfjord

Område Nordfjord	
0	Nordfjord Sjukehus (heile sjukehusområdet)
1	
2	
3	

Område Førde

Område Førde	
0	Førde Sentralsjukehus (heile sjukehusområdet)
1	
2	
3	

Område Tronvik

Område Tronvik	
0	Tronvik (heile sjukehusområdet Tronvik)
1	
2	

4.4. Byggnummer

Bygningsnummer definerast for kvart område innan for Helse Førde sine områder.

Bygningsnummer Lærdal

Bygningsnummer Lærdal (1422)	
00	
01	Heile Lærdal Sjukehus LSH
02	Sjukehusbygget, blokk A
03	Sjukehusbygget, blokk B
04	Sjukehusbygget, blokk C
05	Sjukehusbygget, tilbygg blokk C
06	Sjukehusbygget, blokk D
07	Blokk E - garasje
08	Blokk F - garasje
09	Ambulanse Garasje
XX	Ingen

Bygningsnummer Sogndal

Bygningsnummer Sogndal (1420)	
01	ISP, Sogndal
02	ISP, administrasjon og poliklinikk Sogndal
03	ISP, Døgnavdeling, kantine
XX	Ingen / alle bygg

Bygningsnummer Nordfjordeid

Bygningsnummer Nordfjordeid (1443)	
01	<i>[Ikkje i bruk]</i>
02	FLØY A - Gamle del
03	FLØY B - Tilbygg 1
04	FLØY C - Tilbygg 2 adm.fløy
05	FLØY D - nybygg
06	FLØY E - nybygg
07	FLØY F - nybygg, garasje
08	FLØY G - nybygg, Agg.rom
09	FLØY H - nybygg, Amb.garasje
17	Psykiatrisenter, Vaksen
15	Psykiatri, barn BUP A-Blokk
16	Psykiatri, barn B-Blokk BUP Tilbygg
11	Nordfjord psykiatrisenter A-C blokk
24	Ålfothuset
19	Sjukehusvegen 15
20	Sjukehusvegen 46
22	Sjukehusvegen 48

Bygningsnummer FSS – Førde Sentralsjukehus

Bygningsnummer Førde (1432)		
01	Svanabygget	<i>FSS-hovudblokk (inkl høgblokk/teknisk sentral/hovudblokk), påbygg 2000¹</i>
02	Angabygget	<i>Psykiatrisk Klinikk (eventuell framtidig ADM/pasienth.)¹</i>
03	Støabygget	<i>UPH¹</i>
04	<i>[Ikkje i bruk]</i>	
05	Farabygget	<i>Prehospitalt bygg¹</i>
06	Generatorbygg	
07	Hildrabygget	<i>Bygg Aust¹</i>
08	Dagabygget	<i>PHV</i>
09	Livabygget	<i>Somatikkbygg (framtidig)¹</i>
20	Modulbygg Nord	
91	Prestebøen 8 BUP	
XX	Ingen / alle bygg	

¹ Historiske namn - ikkje lenger i bruk.

Bygningsnummer Tronvik

Bygningsnummer Tronvik (14--)	
01	Paviljong 2
02	Paviljong 1
03	Hovedbygg
04	Adminstrasjonsbygg
05	Terapibyg
06	Funksjonærbustad
07	Rekkehus
08	Hybelhus
09	Søsterbustad
10	Gamle Tronvikhus
11	Trafohus
12	Fellesgarasje 1
13	Fellesgarasje 2
XX	Ingen / alle bygg

4.5. Etasjenummer

Etasjenummer Helse Førde

Helse Førde har eit likt etasjenummereringssystem for alle bygningar

Etasje / Nivåfall	
99	99. etasje
--	-----
03	3. etasje
02	2. etasje
01	1. etasje (utgangsetasje)
00	Kjelleretasje
U1	1. underetasje (etg under kjeller)
U2	2. underetasje
XX	Gjennomgåande / ingen etasje

4.6. ROMNUMMER

Romnummer byggjast opp på grunnlag av etasje og løpande rom nummerering. Romnummer skal tildelast alle rom i kvar etasje og starte med nummer _001 (der n angir etasje nummer)

Døme:

2001 (der talet angir «2. etasje» og tala 001 er løpenummer)

Romnummer, oppbygging og tildeling

I Helse Førde nyttast primært romnummer på 4-siffer nivå. Nummerering starter ved hovudinngang, deretter tildeles nummer etter stigande rekkefølge «med klokken» rundt i etasjen. I øvrige etasjar skal tildeling starte ved hovudtrappeløp.

I bygg som har fleire «hovudinngangar» lokaliserte i forskjellige etasjar (eksempelvis grunna skråande terreng), skal planlegging og tildeling av romnummer avklårast i god tid.

Er rom innanfor et anna rom – skal det inste rommet ha nummeret etter rommet framfor.

Til slutt vil det høgste nummer i etasjane møte det lågaste. Bokstav skal ikkje nyttast i samband med nyetablering av romnummerering.

Rom i mesanin skal nytte same etasjenummer som etasjen under.

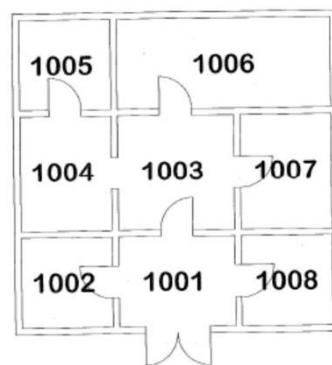

MERK:

Forslag til romnummerering må alltid avklarast med, og godkjennast av, prosjektleiar eller FDV ansvarleg i Helse Førde

4.7. Romnamn

Namngeving av rom skal i heilskap følgje retningslinjer gjeve av Helsedirektoratet gjennom «Klassifikasjonssystemet for helsebygg». Klassifikasjonssystemet ligg tilgjengeleg på nettsidene www.klassifikasjonssystemet.no

5. MODELL- OG TEIKNINGSNUMMERERING

5.1. TEIKNINGSNUMMERERING

Teikningsnummer byggjer vidare på nummerering i kapittel 0. I tillegg til bruk av byggsnummer og etasjennummer nyttast nummer for typeteikning og fagkode (etter NS3451) i teikningsnummeret.

Etasjennummeret i teikningsnummeret nyttar 2-siffer, det leggst til ein 0 eller U som første siffer.

Fagkode

Fagkode		
A	Arkitekt	ARK
B	Byggeteknikk	RIB
E	Elektrotekniske	RIE
F	Brann	RIBr
G	Grunnundersøkingar	RIG
H	Heisanlegg	
I	Interiør	IARK
K	Konsulent	
L	Landskap	LARK
M	Mekanisk, maskin	
P	Prosess	
R	Regulering	
S	Sikkerhet	
T	Tele- og automatisering	
V	VVS-tekniske anlegg	RIV
W	Vei (interne veier, tilknytning til offentleg vei)	
Z	Teknisk infrastruktur (VA, fjernvarme, kablar etc.)	
---	-----	
X	Grunnlagsfiler / modeller (Helse Førde tilrettelagt)	
Y	Konseptmodeller / filer (Helse Førde tilrettelagt)	

Typeteikning

Typeteikningar	
0	Samansette teikningar
5	Eksisterande konstruksjonar
10	Utomhusteikningar
20	Planteikningar
30	Himlingsplanar (speilprojeksjoner)
40	Snitt og oppriss (fasadar)
50	Detaljer
60	Skjema
70	Systemskjemaa
80	Heiseteikningar
90	Diverse/Illustrasjonar
95	Armeringsteikning

Bygningsfagkode

Bygningsfagkode viser til kva bygningsfag teikninga tilhøyrar (jamfør 2-siffer nivå i bygningsdelstabell). Bygningsfagkode følger i hovudsak bygningsdelskode-struktur for nummerering.

ARKITEKTUR		ELEKTROTEKNIKK	
20	Bygning, generelt	41	Basisinstallasjon for elkraft
21	Grunn og fundament	42	Høgspenst forsyning
22	Bæresystem	43	Lågspenst forsyning
25	Dekke/Himlingar	44	Lys
26	Tak	45	Elvarme
27	Inventar	47	Reservekraft
28	Trapper og balkongar	49	Andre elkraftinstallasjonar
BYGGETEKNIKK		TELE OG AUTOMATISERING	
20	Bygning, generelt	50	Tele og automatisering, generelt
21	Grunn og fundament	51	Basisinstallasjon for tele og automatisering
22	Bæresystem	52	Integrert kommunikasjon
23	Stålkonstruksjonar	53	Telefoni og personsøking
24	Trekonstruksjonar	54	Alarm og signal
25	Plasstøypte betongkonstruksjonar	55	Lyd og bilde
26	Prefabrikkerte konstruksjonar	56	Automatisering
		57	Instrumentering
		58	Skal ikkje nyttast
		59	Andre installasjonar for tele og
VVS		ANDRE INSTALLASJONER	
30	VVS-installasjonar, generelt	60	Andre installasjonar, generelt
31	Sanitær	61	Prefabrikkerte rom
32	Varme	62	Person- og varetransport
33	Brannsløkking	63	Transportanlegg for småvarer m.v.
34	Gass og trykkluft	64	Sceneteknisk utstyr
35	Prosesskjøling	65	Avfall og støvsuging
36	Luftbehandling	66	Fastmontert spesialutrustning for
37	Komfortkjøling	67	Løs spesialutrustning for virksomhet
38	Vannbehandling	68	Kompletterande installasjonar
39	Andre VVS-installasjonar	63	Andre tekniske installasjonar
		UTOMHUS	
		70	Utdørs, generelt
		71	Bearbeidet terreng
		72	Utdørs konstruksjonar
		73	Utdørs VVS
		74	Utdørs elkraft
		75	Utdørs tele og automatisering
		76	Veier og plasser
		77	Park og hage
		78	Utdørs infrastruktur
		79	Andre utdørs anlegg

Løpenummer

Løpenummer kan være frå ein til tre siffer etter det enkelte prosjekt sitt behov og eigendefinerte system. Løpenummer kan være fortløpande, uavhengig av oppdeling i etasjar eller bygningsdelar. Dette lettar oversikten ved kontroll av teikningssett. Meir naturleg er å la kvar etasje eller bygningsdel ha sin egen nummerserie. Ved store tverrfaglege oppgåver er det ein fordel om dei prosjekterande blir einige om felles løpenummerseriar for dei enkelte bygningsdelar eller etasjar.

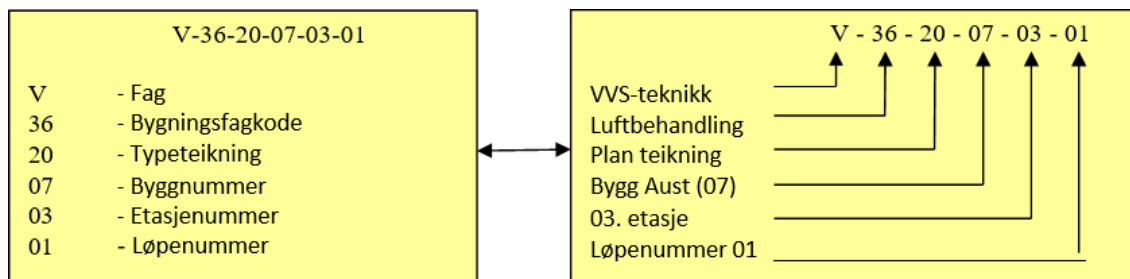

Eksempel teikningsnummer	
A-20-40-07-xx-04	Snitt (ARK, Snitt, Bygg Aust, xx, løpenummer 04)
B-20-20-07-03-01	Plan 03 (Byggeteknikk, Planteikning, Bygg Aust, Plan 03, løpenummer
E-41-20-07-00-01	Oversiktsplan 1 - EL (EL, Planteikning, Bygg Aust, Plan kjeller,
V-30-10-07-xx-02	Situasjonsplan VVS (VVS, Situasjonsplan, Bygg Aust, xx, løpenummer
L-71-10-xx-xx-01	Landskapsplan FSS (Lark, Utomhusplan, x, xx, løpenummer 01)
V-32-70-07-xx-01	Systemskjema Varmer (VVS, Systemskjema, Bygg Aust, xx,

5.2. Namngiving av digitale teikningar

Filnamn for digitale teikningar skal namngjevast med teikningsnummer (utan revisjonsnummer).

5.3. Modell-nummering

Ved komplette bygningsmodeller skal nummering av modeller utførast etter følgjande prinsipp:

HFD-	HELSEFORETAK
A-	FAGKODE
1432	STADNUMMER
0	OMRÅDENR
01-	BYGGNR
1	LØPENUMMER (2-siffer)

Døme modellnummer:

HFD-A-1432000-01	Helseforetak, Arkitekt, Førde, område 0, Ingen bygg, l.nr 01
HFD-B-1432007-01	Helseforetak, Byggeteknikk, Førde, område 0, bygg 07, l.nr 01
HFD-E-1432001-01	Helseforetak, Elektro, Førde, område 0, bygg 01, l.nr 01
HFD-V-1432107-02	Helseforetak, VVS, Førde, område 0, bygg 07, l.nr 02

Ved etasjemodeller skal nummering av modeller utførast etter følgjande prinsipp (kan også brukast for planer som tas ut som planer for eit heilt etasjeplan, eksempelvis bruk i forvaltningssystem (ikkje i teikningsformat):

HFD-	HELSEFORETAK
A-	FAGKODE
1432	STADNUMMER
1	OMRÅDENR
07-	BYGGNR
03-	ETASJENUMMER
1	LØPENUMMER (2-siffer)

Døme:

A-1432107-03-01.ifc /.dwg

For namngjeving av andre filtypar og meir informasjon rundt fil-namn:

- sjå «FDVU-manual for Helse Vest».

6. LEVERANSE AV FDV DOKUMENTASJON

Krav til FDVU-dokumentasjonen som skal overleverast i samband med prosjektering og utføring av byggeprosjekt er regulert i «FDVU-manual for Helse Vest».

FDVU-manual for Helse Vest er styrande dokument i Helse Vest og skal nyttast ved alle prosjekt i Helse Førde.

6.1. Nye Førde Sjukehus

FDVU-manual for Helse Vest skal nyttast i prosjekt «Nye Førde Sjukehus» og følgande verktøy er valt for leveranse og arkivering av FDVU-dokumentasjon:

- dRofus Systemer
- ITBase